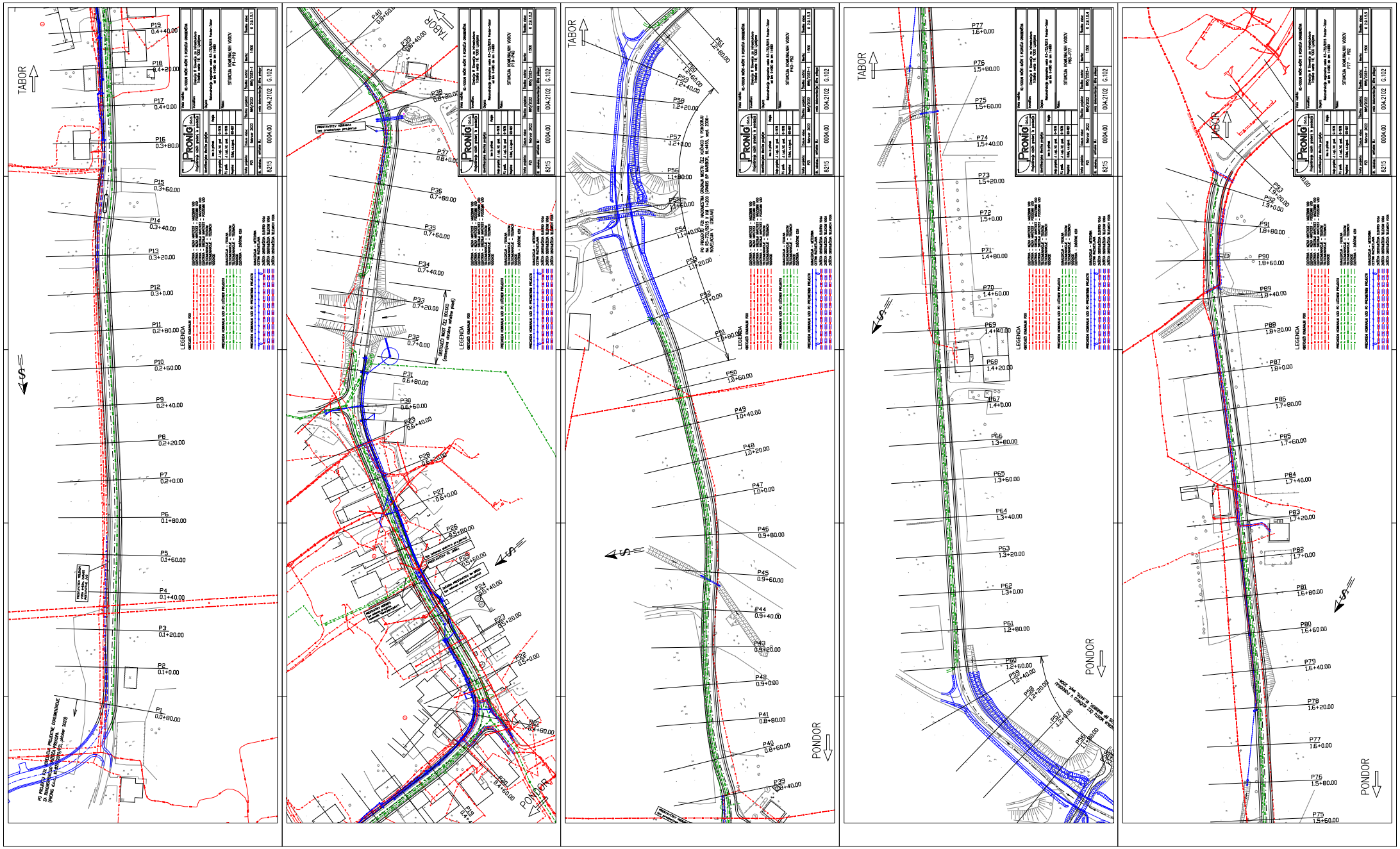
TABOR
PONDOR
LEGENDA
SITUACIJA KOMUNALNIH VODOV
P1-P19
P19 0.4+40.00
P18 0.4+20.00
P17 0.4+0.00
P16 0.3+80.00
P15 0.3+60.00
P14 0.3+40.00
P13 0.3+20.00
P12 0.3+0.00
P11 0.2+80.00
P10 0.2+60.00
P9 0.2+40.00
P8 0.2+20.00
P7 0.2+0.00
P6 0.1+80.00
P5 0.1+60.00
P4 0.1+40.00
P3 0.1+20.00
P2 0.1+0.00
P1 0.0+80.00
P40 0.8+60.00
P39 0.8+40.00
P38 0.8+20.00
P37 0.8+0.00
P36 0.7+80.00
P35 0.7+60.00
P34 0.7+40.00
P33 0.7+20.00
P32 0.7+0.00
P31 0.6+80.00
P30 0.6+60.00
P29 0.6+40.00
P28 0.6+20.00
P27 0.6+0.00
P26 0.5+80.00
P25 0.5+60.00
P24 0.5+40.00
P23 0.5+20.00
P22 0.5+0.00
P21 0.4+80.00
P20 0.4+60.00
P51 1.2+80.00
P60 1.2+60.00
P59 1.2+40.00
P58 1.2+20.00
P57 1.2+0.00
P56 1.1+80.00
P55 1.1+60.00
P54 1.1+40.00
P53 1.1+20.00
P52 1.1+0.00
P50 1.0+60.00
P49 1.0+40.00
P48 1.0+20.00
P47 1.0+0.00
P46 0.9+80.00
P45 0.9+60.00
P44 0.9+40.00
P43 0.9+20.00
P42 0.9+0.00
P41 0.8+80.00
P40 0.8+60.00
P39 0.8+40.00
P77 1.6+0.00
P76 1.5+80.00
P75 1.5+60.00
P74 1.5+40.00
P73 1.5+20.00
P72 1.5+0.00
P71 1.4+80.00
P70 1.4+60.00
P69 1.4+40.00
P68 1.4+20.00
P67 1.4+0.00
P66 1.3+80.00
P65 1.3+60.00
P64 1.3+40.00
P63 1.3+20.00
P62 1.3+0.00
P61 1.2+80.00
P93 1.9+20.00
P92 1.9+0.00
P91 1.8+80.00
P90 1.8+60.00
P89 1.8+40.00
P88 1.8+20.00
P87 1.8+0.00
P86 1.7+80.00
P85 1.7+60.00
P84 1.7+40.00
P83 1.7+20.00
P82 1.7+0.00
P81 1.6+80.00
P80 1.6+60.00
P79 1.6+40.00
P78 1.6+20.00
P77 1.6+0.00
P75 1.5+80.00
P75 1.5+60.00

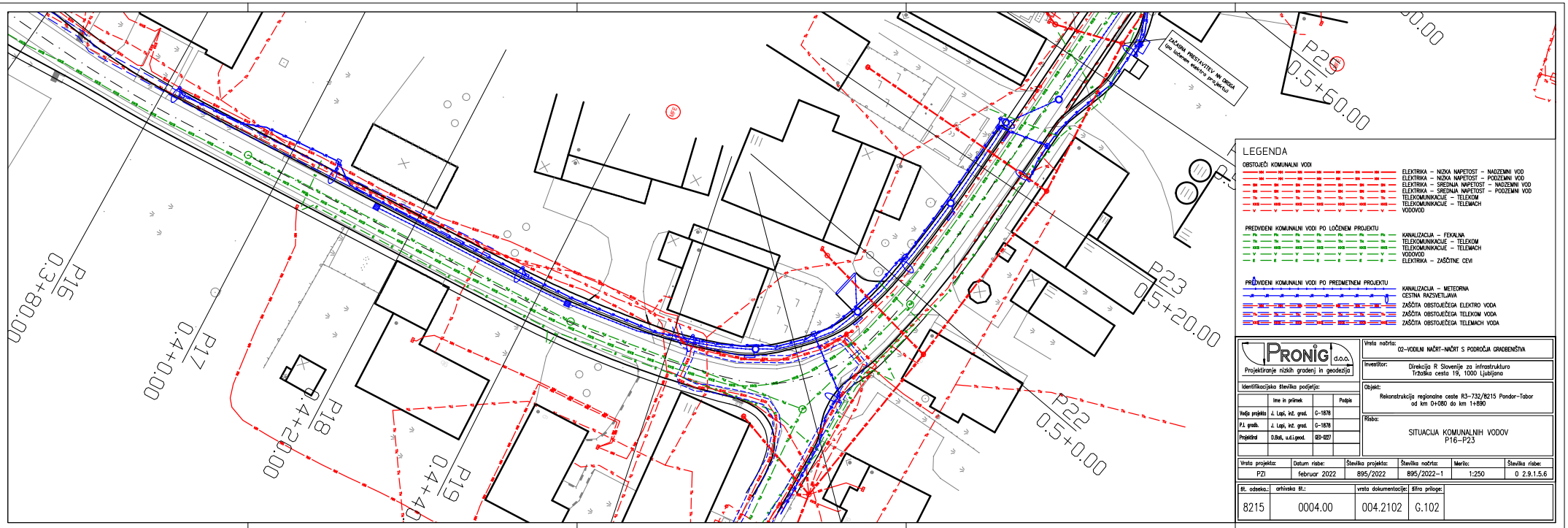

LEGENDA

OBSTOJEČI KOMUNALNI VODI

- ELEKTRIKA – NIZKA NAPETOST – NADZEMNI VOD
- ELEKTRIKA – NIZKA NAPETOST – PODZEMNI VOD
- ELEKTRIKA – SREDNJA NAPETOST – NADZEMNI VOD
- ELEKTRIKA – SREDNJA NAPETOST – PODZEMNI VOD
- TELEKOMUNIKACIJE – TELEKOM
- TELEKOMUNIKACIJE – TELEMACH
- VODOVOD

PREDVIDENI KOMUNALNI VODI PO LOČENEM PROJEKTU

- KANALIZACIJA – FEKALNA
- TELEKOMUNIKACIJE – TELEKOM
- TELEKOMUNIKACIJE – TELEMACH
- VODOVOD
- ELEKTRIKA – ZAŠČITNE CEVI

PREDVIDENI KOMUNALNI VODI PO PREDMETNEM PROJEKTU

- KANALIZACIJA – METEORNA
- CESTNA RAZSVETLJAVA
- ZAŠČITA OBSTOJEČEGA ELEKTRO VODA
- ZAŠČITA OBSTOJEČEGA TELEKOM VODA
- ZAŠČITA OBSTOJEČEGA TELEMACH VODA

PRONIG d.o.o.
Projektiranje nizkih gradenj in geodezija

Identifikacijska številka podjetja:

	Ime in priimek		Podpis
Vodja projekta	J. Lapi, inž. grad.	G-1878	
P.I. grabb.	J. Lapi, inž. grad.	G-1878	
Projektiral	D.Bati, u.d.i.geod.	GID-0227	

Vrsta načrta: 02–VODILNI NAČRT–NAČRT S PODROČJA GRADBENIŠTVA

Investitor: Direkcija R Slovenije za infrastrukturo
Tržaška cesta 19, 1000 Ljubljana

Objekt: Rekonstrukcija regionalne ceste R3-732/8215 Pondor–Tabor od km 0+080 do km 1+890

Risba: SITUACIJA KOMUNALNIH VODOV P16–P23

Vrsta projekta:	Datum risbe:	Številka projekta:	Številka načrta:	Merilo:	Številka risbe:
PZI	februar 2022	895/2022	895/2022–1	1:250	0 2.9.1.5.6

št. odseka.:	arhivska št.:	vrsta dokumentacije:	šifra priloge:
8215	0004.00	004.2102	G.102

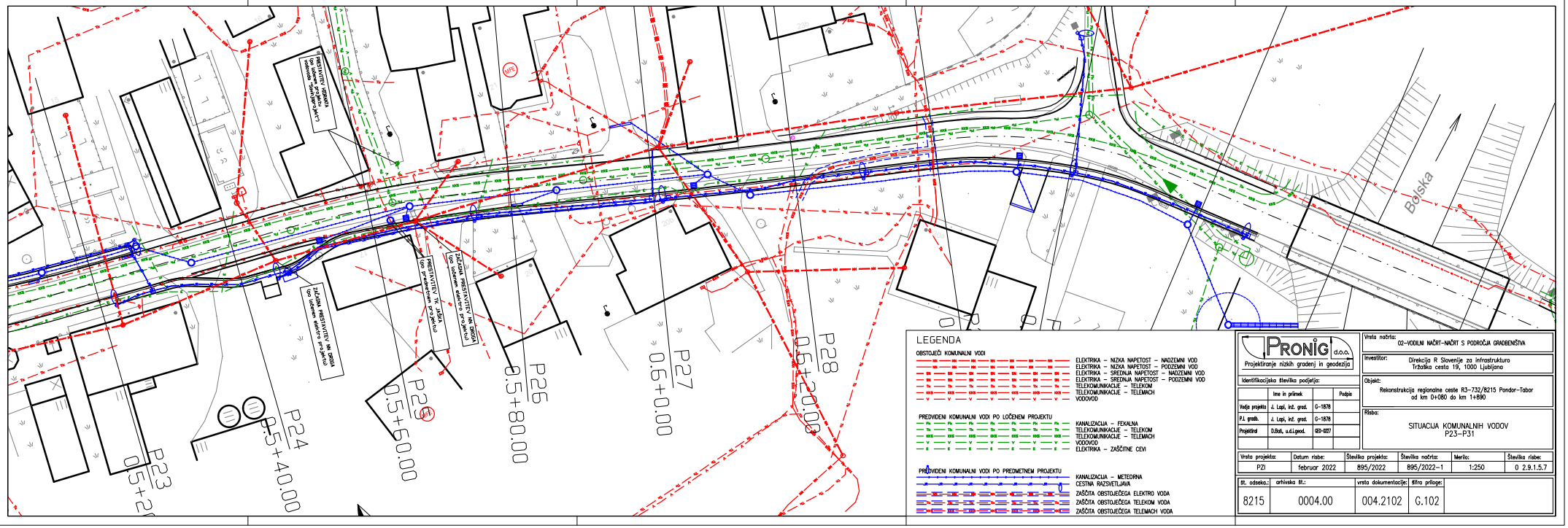

LEGENDA

OBSTOJEČI KOMUNALNI VODI

- ELEKTRIKA – NIZKA NAPETOST – NADZEMNI VOD
- ELEKTRIKA – NIZKA NAPETOST – PODZEMNI VOD
- ELEKTRIKA – SREDNJA NAPETOST – NADZEMNI VOD
- ELEKTRIKA – SREDNJA NAPETOST – PODZEMNI VOD
- TELEKOMUNIKACIJE – TELEKOM
- TELEKOMUNIKACIJE – TELEMACH
- VODOVOD

PREDVIDENI KOMUNALNI VODI PO LOČENEM PROJEKTU

- KANALIZACIJA – FEKALNA
- TELEKOMUNIKACIJE – TELEKOM
- TELEKOMUNIKACIJE – TELEMACH
- VODOVOD
- ELEKTRIKA – ZAŠČITNE CEVI

PREDVIDENI KOMUNALNI VODI PO PREDMETNEM PROJEKTU

- KANALIZACIJA – METEORNA
- CESTNA RAZSVETLJAVA
- ZAŠČITA OBSTOJEČEGA ELEKTRO VODA
- ZAŠČITA OBSTOJEČEGA TELEKOM VODA
- ZAŠČITA OBSTOJEČEGA TELEMACH VODA

PRONIG d.o.o.
Projektiranje nizkih gradenj in geodezija

Identifikacijska številka podjetja:

	Ime in priimek		Podpis
Vodja projekta	J. Lapi, inž. grad.	G-1878	
P.I. grabb.	J. Lapi, inž. grad.	G-1878	
Projektiral	D.Bati, u.d.i.geod.	GID-0227	

Vrsta načrta: 02–VODILNI NAČRT–NAČRT S PODROČJA GRADBENIŠTVA

Investitor: Direkcija R Slovenije za infrastrukturo
Tržaška cesta 19, 1000 Ljubljana

Objekt: Rekonstrukcija regionalne ceste R3-732/8215 Pondor–Tabor od km 0+080 do km 1+890

Risba: SITUACIJA KOMUNALNIH VODOV P23–P31

Vrsta projekta:	Datum risbe:	Številka projekta:	Številka načrta:	Merilo:	Številka risbe:
PZI	februar 2022	895/2022	895/2022–1	1:250	0 2.9.1.5.7

št. odseka.:	arhivska št.:	vrsta dokumentacije:	šifra priloge:
8215	0004.00	004.2102	G.102